

# LEYENDA

- Límite de Término Municipal
- Vías Pecuarias
- ==== Autopista Alicante - Cartagena
- Red Viaria
- Suelo Dotacional Red Primaria

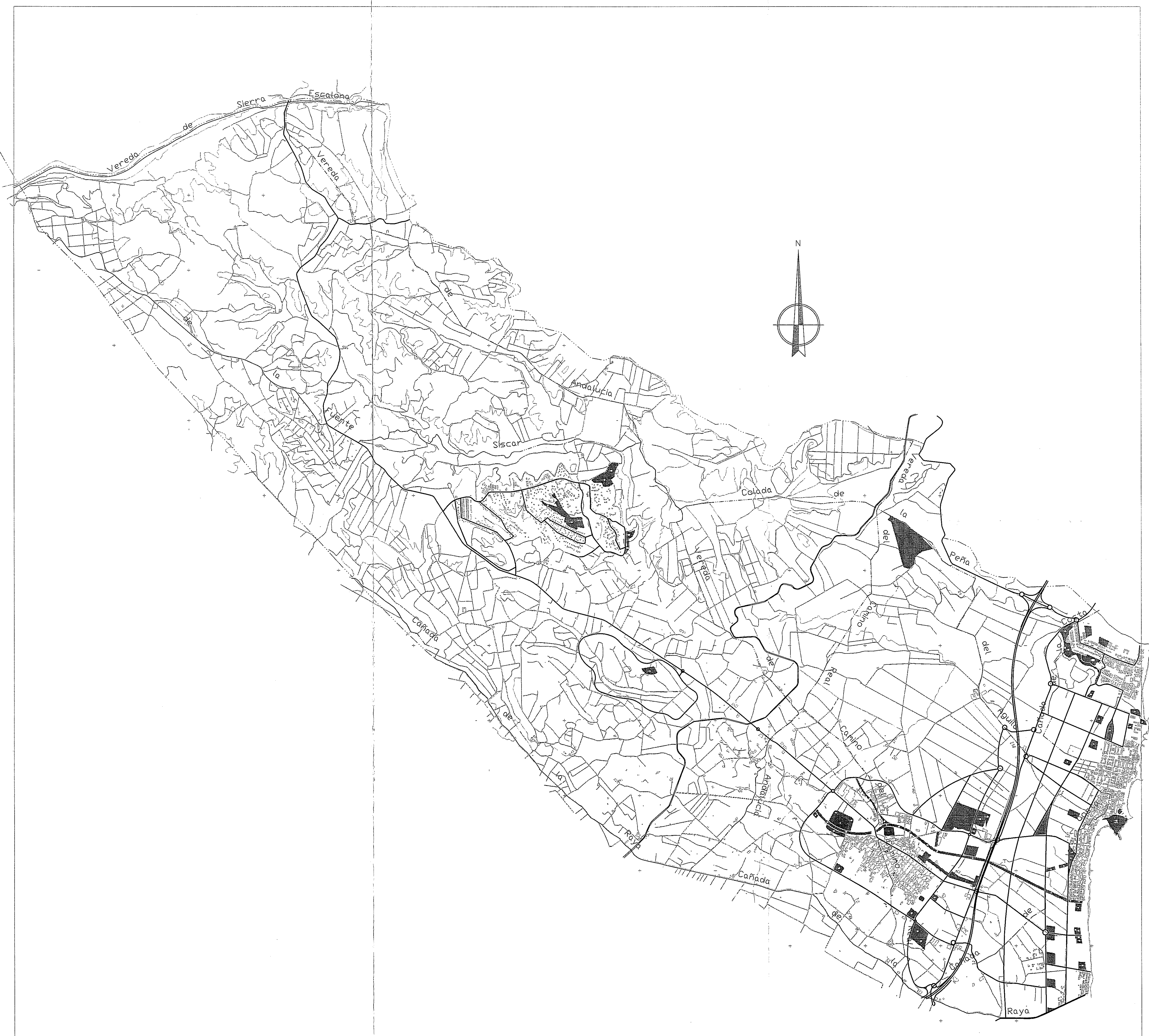

**AYUNTAMIENTO DE:**  
**PILAR DE LA HORADADA**

**PLAN GENERAL DE ORDENACION URBANA**  
**TEXTO REFUNDIDO**

ESCALA:	1/25000	FECHA:	Septiembre 2010	PLANO Nº:	OE - 04
---------	---------	--------	-----------------	-----------	---------

**PLANO DE:**  
**DE ORDENACION ESTRUCTURAL**  
**RED PRIMARIA DE DOTACIONES**

Aprobado por Junta de Gobierno Local  
 de 15 de Noviembre de 2010.  
 Pilar de la Horadada, 29 de Noviembre  
 2010.

LA SECRETARIA GENERAL  

El Arq. Tec. Mpal.  
  
 D. José Alcaraz Marino

El Arq. Tec. Mpal.  
  
 D. Mariano Sánchez Martínez

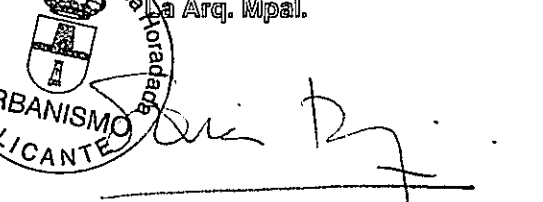
 El Arq. Tec. Mpal.  
  
 Dª. Sonia Picalque Moyá