

ANEJO N°16
EXPROPIACIONES

ÍNDICE DE CONTENIDOS

1.- INTRODUCCIÓN	3
2.- EXPROPIACIÓN	3
3.- RELACIÓN DE SUPERFICIES AFECTADAS	3
3.1.- FICHAS CATASTRALES	4
4.- VALORACIÓN DE LOS TERRENOS	8
5.- PLANOS DE EXPROPIACIONES	9

1.- INTRODUCCIÓN

La finalidad del presente Anejo es doble; en primer lugar, ha de servir para poder ajustarse a los requisitos necesarios que, ineludiblemente, debe reunir todo proyecto para cumplimentar el trámite de su aprobación definitiva, de conformidad con la legislación vigente; y en segundo lugar, igualmente debe servir de base de partida para la tramitación del expediente de expropiación, de los bienes y de derechos afectados por la ejecución de las obras contenidas en el proyecto de referencia.

Por consiguiente, tienen la finalidad de definir, con toda la precisión posible, los terrenos que son estrictamente necesarios para la correcta ejecución de las obras contempladas en el mismo.

2.- EXPROPIACIÓN

Se expropia el pleno dominio de las superficies que ocupen la propia balsa, las zonas de mantenimiento y sus obras funcionales, así como todos los elementos y obras anejas o complementarias definidas en el proyecto, que coincidan con la rasante del terreno o sobresalgan de él.

La fijación de la línea perimetral de la expropiación, con relación a la arista exterior de la explanación, queda estrictamente definida en los planos parcelarios. Dicha línea perimetral se establece en función de los siguientes parámetros:

- Zonas necesarias de mantenimiento de la balsa, así como elementos y protecciones de captación y vertido.
- Las características topográficas de los mismos.

En general se ha situado la línea de expropiación entre 3 y 6 metros del borde de la balsa (según la existencia o no de la obra de captación y entrada).

La expropiación de los terrenos resultantes de la aplicación de los criterios y parámetros anteriormente expuestos afecta a una superficie de 24.893,56 m², correspondiéndose a terrenos catalogados como no urbanizables (pertenecientes a áreas productivas de regadío del trasvase).

El desglose de las superficies objeto de expropiación se detalla en el siguiente cuadro de clase de suelo:

TÉRMINO MUNICIPAL	NO URBANIZABLES (m ²)	TOTALES (m ²)
PILAR DE LA HORADADA	24.893,56	24.893,56
TOTAL	24.893,56	24.893,56

3.- RELACIÓN DE SUPERFICIES AFECTADAS

Se detallan a continuación la relación de parcelas y superficies afectadas:

RELACIÓN DE SUPERFICIES AFECTADAS

Nº Orden	Municipio	Polígono	Parcela	Ref. Catastral	Sup. afectada	Finca Registral
01	Pilar de la Horadada	5	74	03142A005000740000PM	152,45	12423 ANTONIO SAMPER MARTINEZ
02	Pilar de la Horadada	5	78	03142A005000780000PD	497,24	12620 FRANCISCO MARTINEZ DE GEA
03	Pilar de la Horadada	5	79	03142A005000790000PX	187,20	16856 AYUNTAMIENTO
04	Pilar de la Horadada	5	80	03142A005000800000PR	231,17	29870 ALVARO RAMON GALVEZ SAEZ
05	Pilar de la Horadada	5	88	03142A005000880000PU	589,25	11835 MARIA JOSE MARTINEZ DE GEA
06	Pilar de la Horadada	5	89	03142A005000890000PH	15,70	*
07	Pilar de la Horadada	5	90	03142A005000900000PZ	220,30	*
08	Pilar de la Horadada	5	91	3142A005000910000PU	193,74	2763 PEDRO GIRONA SAEZ
09	Pilar de la Horadada	5	98	03142A005000980000PQ	1.417,90	12019 PEDRO GIRONA SAEZ
10	Pilar de la Horadada	5	106	03142A005001060000PK	.394,36	10059 MARTINEZ LOPEZ URBANA S.L.
11	Pilar de la Horadada	5	107	03142A005001070000PR	250,89	14800 28968 BELEN DEL CARMEN MARTINEZ SAMPER
12	Pilar de la Horadada	5	109	03142A005001090000PX	222,13	16496 HROS PEDRO PAGAN MORALES
13	Pilar de la Horadada	5	110	03142A005001100000PR	596,92	16496 HROS PEDRO PAGAN MORALES
14	Pilar de la Horadada	5	111	03142A005001110000PD	173,04	10443 HDAD. MONTE AZAHAR S.L.
15	Pilar de la Horadada	4	41	03142A004000410000PX	18.751,27	10443 HDAD. MONTE AZAHAR S.L.

TOTAL 24.893,56 (m2)

(*) TITULARES CATASTRALES SIN TITULO DE PROPIEDAD REGISTRADO



3.1.- FICHAS CATASTRALES

CONSULTA DESCRIPTIVA Y GRÁFICA DE DATOS CATASTRALES DE BIEN INMUEBLE
Referencia catastral: 03142A005000740000PM

DATOS DESCRIPTIVOS DEL INMUEBLE

Localización:
Polígono 5 Parcela 74
LOS HORTELANOS, PILAR DE LA HORADADA (ALICANTE)

Clase: RÚSTICO
Uso principal: Agrario
Superficie construida:
Año construcción:

Subparcela	Cultivo/Aprovechamiento	Intensidad Productiva	Superficie m²
1	SI Invernadero hortícola	01	1.832
2	OR Labor o labradío regadío	01	830
3	OR Labor o labradío regadío	01	4.800
4	SI Invernadero hortícola	01	482

PARCELA
Superficie gráfica: 7.117 m2
Participación del inmueble: 100,00 %
Tipo:

Este documento no es una certificación catastral, pero sus datos pueden ser verificados a través del "Acceso a datos catastrales no protegidos de la SEC".

CONSULTA DESCRIPTIVA Y GRÁFICA DE DATOS CATASTRALES DE BIEN INMUEBLE
Referencia catastral: 03142A005000780000PD

DATOS DESCRIPTIVOS DEL INMUEBLE

Localización:
Polígono 5 Parcela 78
LOS HORTELANOS, PILAR DE LA HORADADA (ALICANTE)

Clase: RÚSTICO
Uso principal: Agrario
Superficie construida:
Año construcción:

Subparcela	Cultivo/Aprovechamiento	Intensidad Productiva	Superficie m²
1	OR Labor o labradío regadío	01	205
2	OR Labor o labradío regadío	01	4.873
3	I-Improductivo	00	180

PARCELA
Superficie gráfica: 5.118 m2
Participación del inmueble: 100,00 %
Tipo:

Este documento no es una certificación catastral, pero sus datos pueden ser verificados a través del "Acceso a datos catastrales no protegidos de la SEC".

Este documento ha sido compilado digitalmente - CSV: 15710326110002332544 - https://sede.pilardelahoradada.org



**CONSULTA DESCRIPTIVA Y GRÁFICA
DE DATOS CATASTRALES DE BIEN INMUEBLE**

Referencia catastral: 03142A005000790000PX

DATOS DESCRIPTIVOS DEL INMUEBLE

Localización:
Polígono 5 Parcela 79
LOS HORTELANOS. PILAR DE LA HORADADA [ALICANTE]

Clase: RÚSTICO
Uso principal: Agrario
Superficie construida:
Año construcción:

Cultivo			
Subparcela	Cultivo/aprovechamiento	Intensidad Productiva	Superficie m ²
A	CR Labor o labradío regado	01	1.788
B	I-Improductiva	00	908

PARCELA

Superficie gráfica: 2.394 m²
Participación del inmueble: 100,00 %
Tipo:

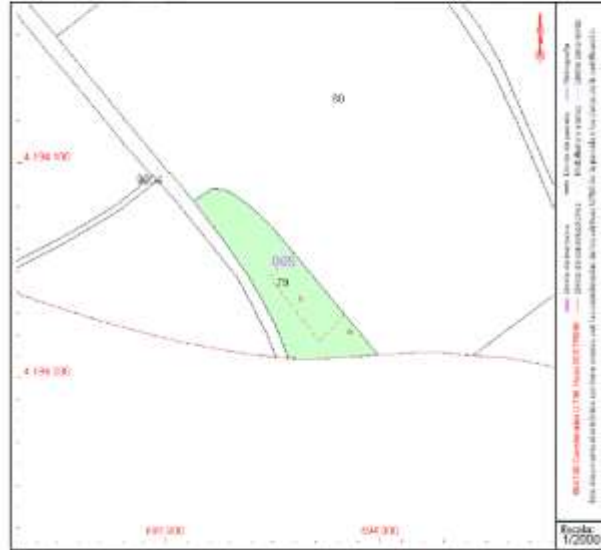

Este documento no es una certificación catastral, pero sus datos pueden ser verificados a través del "Acceso a datos catastrales no protegidos de la SEC"



**CONSULTA DESCRIPTIVA Y GRÁFICA
DE DATOS CATASTRALES DE BIEN INMUEBLE**

Referencia catastral: 03142A005000800000PU

DATOS DESCRIPTIVOS DEL INMUEBLE

Localización:
Polígono 5 Parcela 88
LOS HORTELANOS. PILAR DE LA HORADADA [ALICANTE]

Clase: RÚSTICO
Uso principal: Agrario
Superficie construida:
Año construcción:

Cultivo			
Subparcela	Cultivo/aprovechamiento	Intensidad Productiva	Superficie m ²
E	I4 Invernadero hortícola	02	2.301

PARCELA

Superficie gráfica: 2.301 m²
Participación del inmueble: 100,00 %
Tipo:

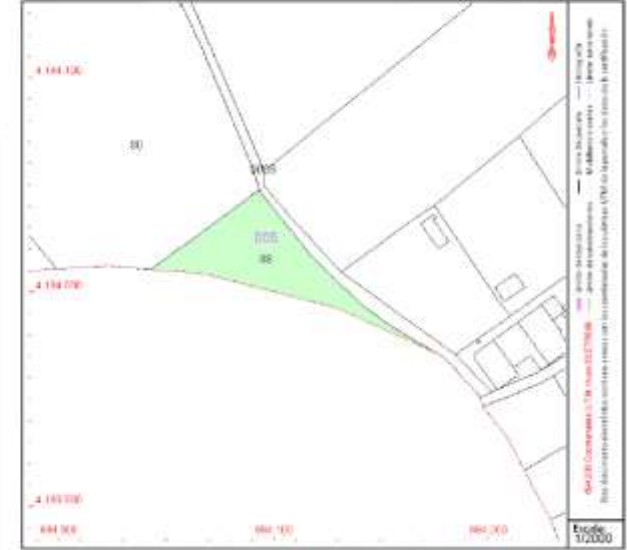

Este documento no es una certificación catastral, pero sus datos pueden ser verificados a través del "Acceso a datos catastrales no protegidos de la SEC"



**CONSULTA DESCRIPTIVA Y GRÁFICA
DE DATOS CATASTRALES DE BIEN INMUEBLE**

Referencia catastral: 03142A005000800000PR

DATOS DESCRIPTIVOS DEL INMUEBLE

Localización:
Polígono 5 Parcela 80
LOS HORTELANOS. PILAR DE LA HORADADA [ALICANTE]

Clase: RÚSTICO
Uso principal: Agrario
Superficie construida:
Año construcción:

Cultivo			
Subparcela	Cultivo/aprovechamiento	Intensidad Productiva	Superficie m ²
G	NR Agua regado	01	32.220

PARCELA

Superficie gráfica: 32.220 m²
Participación del inmueble: 100,00 %
Tipo: Parcela, a efectos catastrales, con inmuebles de distinta clase (urbano y rústico)

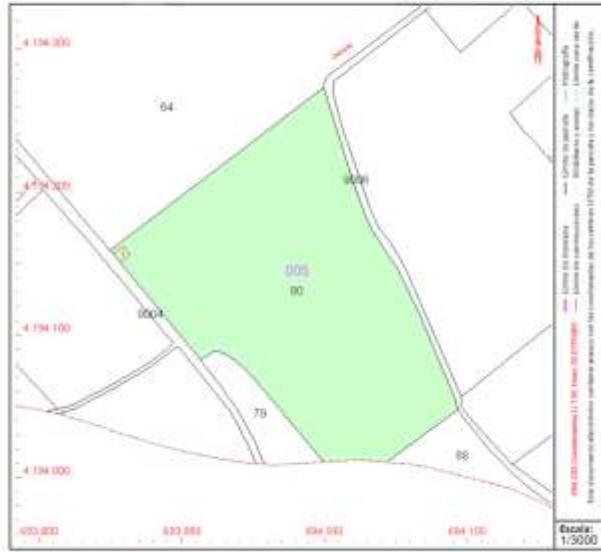

Este documento no es una certificación catastral, pero sus datos pueden ser verificados a través del "Acceso a datos catastrales no protegidos de la SEC"



**CONSULTA DESCRIPTIVA Y GRÁFICA
DE DATOS CATASTRALES DE BIEN INMUEBLE**

Referencia catastral: 03142A005000800000PH

DATOS DESCRIPTIVOS DEL INMUEBLE

Localización:
Polígono 5 Parcela 89
LOS HORTELANOS. PILAR DE LA HORADADA [ALICANTE]

Clase: RÚSTICO
Uso principal: Agrario
Superficie construida:
Año construcción:

Cultivo			
Subparcela	Cultivo/aprovechamiento	Intensidad Productiva	Superficie m ²
H	I-Improductiva	00	3.002

PARCELA

Superficie gráfica: 825 m²
Participación del inmueble: 100,00 %
Tipo:

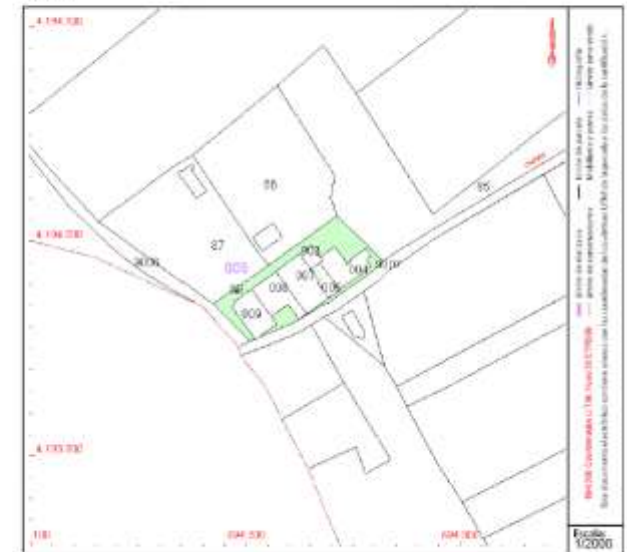

Este documento no es una certificación catastral, pero sus datos pueden ser verificados a través del "Acceso a datos catastrales no protegidos de la SEC"

Este documento ha sido compilado digitalmente - CSV: 15710326110002332544 - https://sede.pilardelahoradada.org

CONSULTA DESCRIPTIVA Y GRÁFICA DE DATOS CATASTRALES DE BIEN INMUEBLE
Referencia catastral: 03142A005000900000PZ

DATOS DESCRIPTIVOS DEL INMUEBLE:
Localización: Polígono 5 Parcela 90
LOS HORTELANOS. PILAR DE LA HORADADA [ALICANTE]
Clase: RÚSTICO
Uso principal: Agrario
Superficie construida:
Año construcción:

Subparcela	Cultivo/Aprovechamiento	Intensidad Productiva	Superficie m ²
A	RI Invernadero hortícolas	01	532
B	I-Inproductivo	00	506

PARCELA:
Superficie gráfica: 1.097 m²
Participación del inmueble: 100,00 %
Tipo:

Este documento no es una certificación catastral, pero sus datos pueden ser verificados a través del "Acceso a datos catastrales no protegidos de la SEC"

CONSULTA DESCRIPTIVA Y GRÁFICA DE DATOS CATASTRALES DE BIEN INMUEBLE
Referencia catastral: 03142A005000980000PQ

DATOS DESCRIPTIVOS DEL INMUEBLE:
Localización: Polígono 5 Parcela 98
LOS HORTELANOS. PILAR DE LA HORADADA [ALICANTE]
Clase: RÚSTICO
Uso principal: Agrario
Superficie construida:
Año construcción:

Subparcela	Cultivo/Aprovechamiento	Intensidad Productiva	Superficie m ²
A	RI Invernadero hortícolas	01	808
B	RI Invernadero hortícolas	01	818
C	I-Inproductivo	00	401
D	RI Labor o laboreo regadío	01	460
E	RI Invernadero hortícolas	01	377
F	RI Labor o laboreo regadío	01	142
G	RI Invernadero hortícolas	01	128

PARCELA:
Superficie gráfica: 19.016 m²
Participación del inmueble: 100,00 %
Tipo:

Este documento no es una certificación catastral, pero sus datos pueden ser verificados a través del "Acceso a datos catastrales no protegidos de la SEC"

CONSULTA DESCRIPTIVA Y GRÁFICA DE DATOS CATASTRALES DE BIEN INMUEBLE
Referencia catastral: 03142A005000910000PU

DATOS DESCRIPTIVOS DEL INMUEBLE:
Localización: Polígono 5 Parcela 91
LOS HORTELANOS. PILAR DE LA HORADADA [ALICANTE]
Clase: RÚSTICO
Uso principal: Agrario
Superficie construida:
Año construcción:

Subparcela	Cultivo/Aprovechamiento	Intensidad Productiva	Superficie m ²
A	RI Labor o laboreo regadío	01	748
B	I-Inproductivo	00	352
C	I-Inproductivo	00	113

PARCELA:
Superficie gráfica: 1.110 m²
Participación del inmueble: 100,00 %
Tipo:

Este documento no es una certificación catastral, pero sus datos pueden ser verificados a través del "Acceso a datos catastrales no protegidos de la SEC"

CONSULTA DESCRIPTIVA Y GRÁFICA DE DATOS CATASTRALES DE BIEN INMUEBLE
Referencia catastral: 03142A005001050000PK

DATOS DESCRIPTIVOS DEL INMUEBLE:
Localización: Polígono 5 Parcela 106
LOS HORTELANOS. PILAR DE LA HORADADA [ALICANTE]
Clase: RÚSTICO
Uso principal: Agrario
Superficie construida:
Año construcción:

Subparcela	Cultivo/Aprovechamiento	Intensidad Productiva	Superficie m ²
A	RI Invernadero hortícolas	01	428
B	RI Labor o laboreo regadío	01	3217
C	RI Invernadero hortícolas	01	408

PARCELA:
Superficie gráfica: 11.986 m²
Participación del inmueble: 100,00 %
Tipo:

Este documento no es una certificación catastral, pero sus datos pueden ser verificados a través del "Acceso a datos catastrales no protegidos de la SEC"

Este documento ha sido compilado digitalmente - CSV: 1571032611002332544 - https://sede.pilardelahoradada.org



CONSULTA DESCRIPTIVA Y GRÁFICA DE DATOS CATASTRALES DE BIEN INMUEBLE

Referencia catastral: 03142A005001070000PR

DATOS DESCRIPTIVOS DEL INMUEBLE

Localización:
Polígono 5 Parcela 107
LOS HORTELANOS. PILAR DE LA HORADADA [ALICANTE]

Clase: RÚSTICO
Uso principal: Agrario
Superficie construida: 231 m2
Año construcción: 2002

Construcción

Destino	Escalera / Planta / Puerta	Superficie m ²
AGRARIO	IGALSA	231

Cultivo

Subparcela	Cultivo/Aprovechamiento	Intensidad Productiva	Superficie m ²
0	CR Labor o labradío regadío	01	2.778
1	CR Labor o labradío regadío	01	8.267
2	IR Agrario regadío	01	588
3	I-Improductivo	00	578
4	CR Labor o labradío regadío	01	642

PARCELA

Superficie gráfica: 13.393 m2
Participación del inmueble: 100,00 %
Tipo: Parcela construida sin división horizontal



Este documento no es una certificación catastral, pero sus datos pueden ser verificados a través del "Acceso a datos catastrales no protegidos de la SEC"



CONSULTA DESCRIPTIVA Y GRÁFICA DE DATOS CATASTRALES DE BIEN INMUEBLE

Referencia catastral: 03142A005001100000PR

DATOS DESCRIPTIVOS DEL INMUEBLE

Localización:
Polígono 5 Parcela 110
LOS HORTELANOS. PILAR DE LA HORADADA [ALICANTE]

Clase: RÚSTICO
Uso principal: Agrario
Superficie construida:
Año construcción:

Cultivo

Subparcela	Cultivo/Aprovechamiento	Intensidad Productiva	Superficie m ²
0	CR Labor o labradío regadío	01	7.108

PARCELA

Superficie gráfica: 7.105 m2
Participación del inmueble: 100,00 %
Tipo:



Este documento no es una certificación catastral, pero sus datos pueden ser verificados a través del "Acceso a datos catastrales no protegidos de la SEC"



CONSULTA DESCRIPTIVA Y GRÁFICA DE DATOS CATASTRALES DE BIEN INMUEBLE

Referencia catastral: 03142A005001090000PX

DATOS DESCRIPTIVOS DEL INMUEBLE

Localización:
Polígono 5 Parcela 109
LOS HORTELANOS. PILAR DE LA HORADADA [ALICANTE]

Clase: RÚSTICO
Uso principal: Agrario
Superficie construida:
Año construcción:

Cultivo

Subparcela	Cultivo/Aprovechamiento	Intensidad Productiva	Superficie m ²
0	CR Labor o labradío regadío	01	1.593

PARCELA

Superficie gráfica: 1.593 m2
Participación del inmueble: 100,00 %
Tipo:

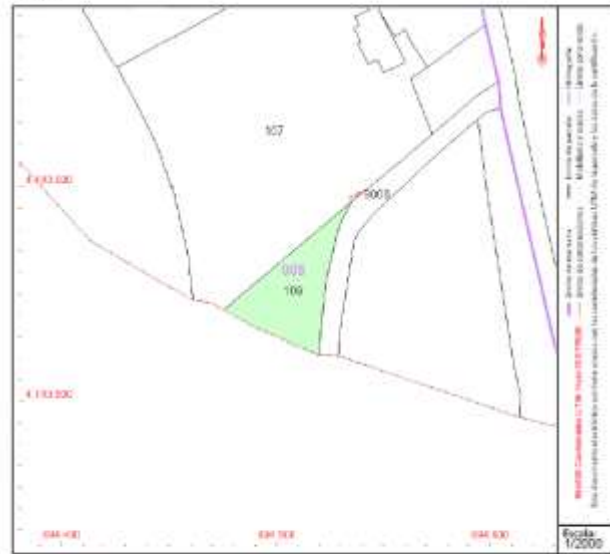

Este documento no es una certificación catastral, pero sus datos pueden ser verificados a través del "Acceso a datos catastrales no protegidos de la SEC"



CONSULTA DESCRIPTIVA Y GRÁFICA DE DATOS CATASTRALES DE BIEN INMUEBLE

Referencia catastral: 03142A005001100000PD

DATOS DESCRIPTIVOS DEL INMUEBLE

Localización:
Polígono 5 Parcela 111
LOS HORTELANOS. PILAR DE LA HORADADA [ALICANTE]

Clase: RÚSTICO
Uso principal: Agrario
Superficie construida:
Año construcción:

Cultivo

Subparcela	Cultivo/Aprovechamiento	Intensidad Productiva	Superficie m ²
0	CR Labor o labradío regadío	01	2.591

PARCELA

Superficie gráfica: 2.591 m2
Participación del inmueble: 100,00 %
Tipo:

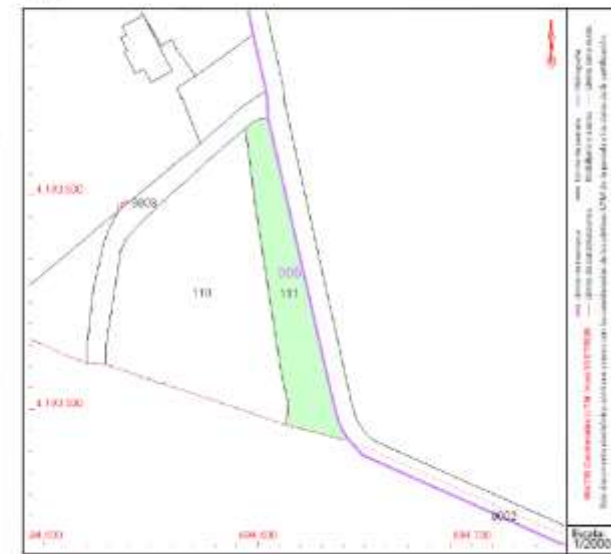

Este documento no es una certificación catastral, pero sus datos pueden ser verificados a través del "Acceso a datos catastrales no protegidos de la SEC"

Este documento ha sido compilado digitalmente - CSV: 15710326110002332544 - https://sede.pilardelahoradada.org

ANEJO Nº16.-EXPROPIACIONES

CONSULTA DESCRIPTIVA Y GRÁFICA DE DATOS CATASTRALES DE BIEN INMUEBLE
Referencia catastral: 03142A004000410000PX

DATOS DESCRIPTIVOS DEL INMUEBLE

Localización:
Polígono 4 Parcela 41
HIGUERAS. PILAR DE LA HORADADA (ALICANTE)

Clase: RÚSTICO
Uso principal: Agrario
Superficie construida: 28.738 m²
Año construcción: 2004

Construcción

Destino	Estructura / Planta / Puerta	Superficie m ²
AGRARIO		5.118
AGRARIO		5.251
AGRARIO		14.015
AGRARIO		3.742
AGRARIO		182
AGRARIO		166
AGRARIO		266

Cultivo

Subparcela	Cultivo/aprovechamiento	Intensidad Productiva	Superficie m ²
a	NR Agros regadío	03	2.852.826
b	MM Pinar moderado	00	16.163
c	CR Labor o labradío regadío	01	249.122
d	E- Pasa	00	3.601
e	- Improductivo	00	66
f	CR Labor o labradío regadío	01	151.872
g	- Improductivo	00	90
h	NR Agros regadío	02	216.945
i	CR Labor o labradío regadío	01	8.236
j	- Improductivo	00	2.641
k	CR Labor o labradío regadío	01	4.800
l	CR Labor o labradío regadío	01	38.106
m	CR Labor o labradío regadío	01	67.222
n	CR Labor o labradío regadío	01	26.877

Continúa en páginas siguientes

PARCELA

Superficie gráfica: 2.865.870 m²
Participación del inmueble: 100,00 %
Tipo: Parcela construida en división horizontal

Este documento no es una certificación catastral, pero sus datos pueden ser verificados a través del "Acceso a datos catastrales no protegidos de la SEC"

Nº Orden	Municipio	Polígono	Parcela	Ref. Catastral	Finca Registral	Sup. afectada	Valoración
01	Pilar de la Horadada	5	74	03142A005000740000PM	12423 - ANTONIO SAMPER MARTINEZ	152,45	3.506,35 €
02	Pilar de la Horadada	5	78	03142A005000780000PD	12620 - FRANCISCO MARTINEZ DE GEA	497,24	11.436,52 €
03	Pilar de la Horadada	5	79	03142A005000790000PX	16856 - AYUNTAMIENTO	187,20	4.305,60 €
04	Pilar de la Horadada	5	80	03142A005000800000PR	29870 - ALVARO RAMON GALVEZ SAEZ	231,17	5.316,91 €
05	Pilar de la Horadada	5	88	03142A005000880000PU	11835 - MARIA JOSE MARTINEZ DE GEA	589,25	13.552,75 €
06	Pilar de la Horadada	5	89	03142A005000890000PH	*	15,70	361,10 €
07	Pilar de la Horadada	5	90	03142A005000900000PZ	*	220,30	5.066,90 €
08	Pilar de la Horadada	5	91	03142A005000910000PU	2763 - PEDRO GIRONA SAEZ	193,74	4.456,02 €
09	Pilar de la Horadada	5	98	03142A005000980000PQ	12019 - PEDRO GIRONA SAEZ	1.417,90	32.611,70 €
10	Pilar de la Horadada	5	106	03142A005001060000PK	10059 - MARTINEZ LOPEZ URBANA S.L.	1.394,36	32.070,28 €
11	Pilar de la Horadada	5	107	03142A005001070000PR	14800 28968 - BELEN DEL CARMEN MARTINEZ SAMPER	250,89	5.770,47 €
12	Pilar de la Horadada	5	109	03142A005001090000PX	16496 - HROS PEDRO PAGAN MORALES	222,13	5.108,99 €
13	Pilar de la Horadada	5	110	03142A005001100000PR	16496 - HROS PEDRO PAGAN MORALES	596,92	13.729,16 €
14	Pilar de la Horadada	5	111	03142A005001110000PD	10443 - HDAD. MONTE AZAHAR S.L.	173,04	3.979,92 €
15	Pilar de la Horadada	4	41	03142A004000410000PX	10443 - HDAD. MONTE AZAHAR S.L.	18.751,27	431.279,21 €
						TOTAL	572.551,88 €

4.- VALORACIÓN DE LOS TERRENOS

Teniendo en cuenta las afecciones a terrenos existentes, se ha llevado a cabo una valoración de los mismos. Esta valoración se ha basado por una parte en las condiciones actuales de los terrenos, así como en el estudio y comparación de los precios de mercado de parcelas cercanas. Para todos los terrenos afectados, se ha establecido finalmente un precio único, siendo este de 23 €/m².

Con lo anterior, se lleva a cabo en la siguiente tabla una valoración de los terrenos por cada una de las parcelas:

5.- PLANOS DE EXPROPIACIONES

A continuación se incluyen los planos de expropiaciones, grafiando las superficies antes indicadas. Las tablas quedan correlacionadas mediante el número de orden.

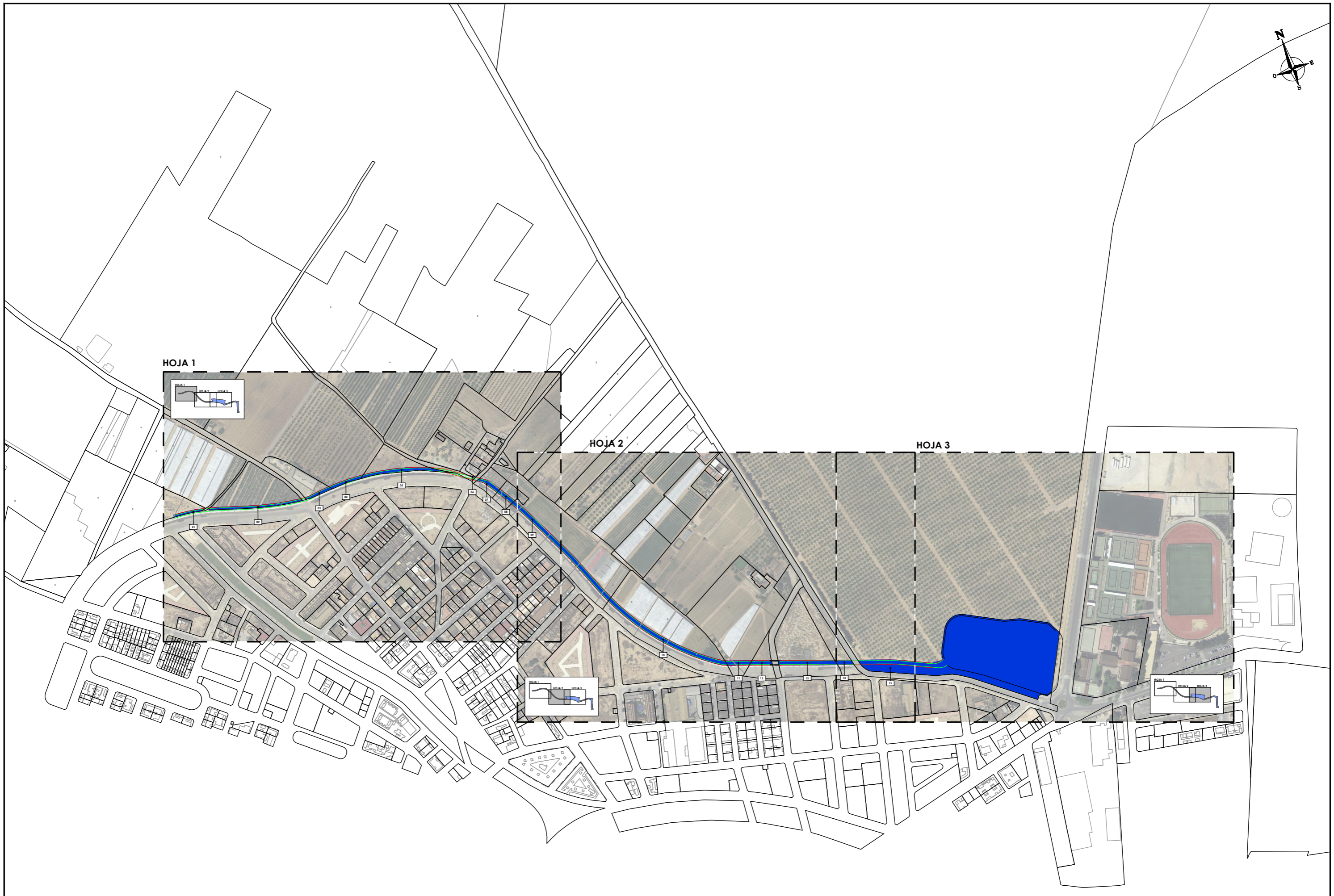

CLAVE: PHO2302	TÍTULO: PROYECTO DE CONSTRUCCIÓN PARA LA ACTUACIÓN PILA-002: SUDS C2 RONDA DE LEVANTE, EN PILAR DE LA HORADADA (ALICANTE)	EL AUTOR:  MIGUEL A. CRESPO ZARAGOZA (ICCP)	 Civil&Architectural-Engineering	 EXCMO. AYTO DE PILAR DE LA HORADADA	ESCALA ORIGINAL A3: 1/5000 FECHA: FEBRERO 2024	TÍTULO DE PLANO: PLANTA EXPROPIACIONES	Nº DE PLANO: AN 16 Hoja 00 de 03
-------------------	---	--	--	--	---	--	---

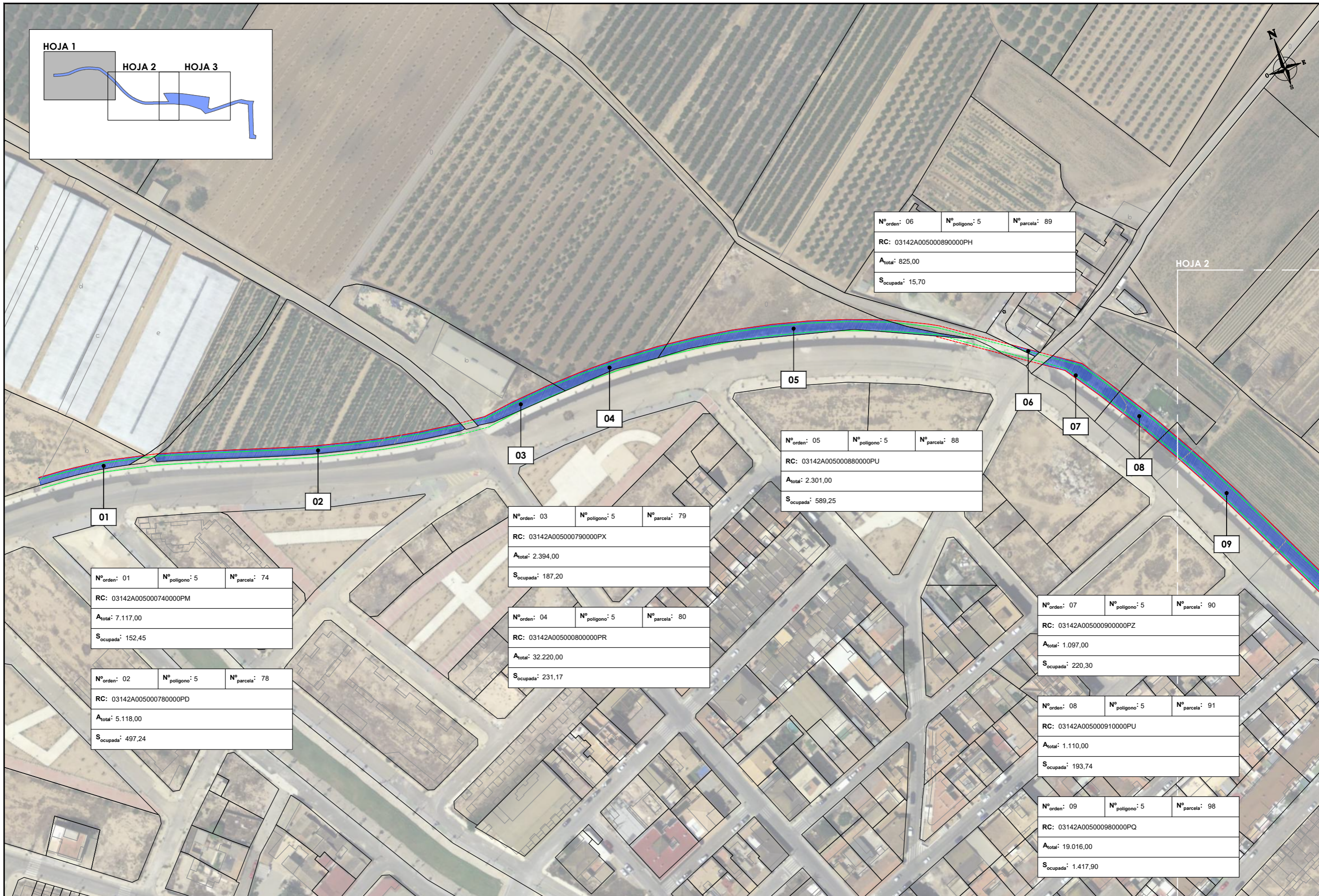
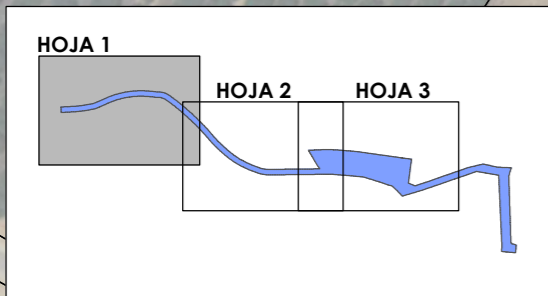

Nº orden: 06	Nº poligono: 5	Nº parcela: 89
RC: 03142A005000890000PH		
A _{total} : 825,00		
S _{ocupada} : 15,70		

Nº orden: 05	Nº poligono: 5	Nº parcela: 88
RC: 03142A005000880000PU		
A _{total} : 2.301,00		
S _{ocupada} : 589,25		

Nº orden: 03	Nº poligono: 5	Nº parcela: 79
RC: 03142A005000790000PX		
A _{total} : 2.394,00		
S _{ocupada} : 187,20		

Nº orden: 04	Nº poligono: 5	Nº parcela: 80
RC: 03142A005000800000PR		
A _{total} : 32.220,00		
S _{ocupada} : 231,17		

Nº orden: 01	Nº poligono: 5	Nº parcela: 74
RC: 03142A005000740000PM		
A _{total} : 7.117,00		
S _{ocupada} : 152,45		

Nº orden: 02	Nº poligono: 5	Nº parcela: 78
RC: 03142A005000780000PD		
A _{total} : 5.118,00		
S _{ocupada} : 497,24		

Nº orden: 07	Nº poligono: 5	Nº parcela: 90
RC: 03142A005000900000PZ		
A _{total} : 1.097,00		
S _{ocupada} : 220,30		

Nº orden: 08	Nº poligono: 5	Nº parcela: 91
RC: 03142A005000910000PU		
A _{total} : 1.110,00		
S _{ocupada} : 193,74		

Nº orden: 09	Nº poligono: 5	Nº parcela: 98
RC: 03142A005000980000PQ		
A _{total} : 19.016,00		
S _{ocupada} : 1.417,90		



HOJA 3

Nº orden: 09	Nº poligono: 5	Nº parcela: 98
RC: 03142A005000980000PQ		
A _{total} : 19.016,00		
S _{ocupada} : 1.417,90		

09

Nº orden: 15	Nº poligono: 4	Nº parcela: 41
RC: 03142A004000410000PX		
A _{total} : 2.865.870,00		
S _{ocupada} : 18.751,27		

Nº orden: 12	Nº poligono: 5	Nº parcela: 109
RC: 03142A005001090000PX		
A _{total} : 1.593,00		
S _{ocupada} : 222,13		

Nº orden: 14	Nº poligono: 5	Nº parcela: 111
RC: 03142A005001110000PD		
A _{total} : 2.591,00		
S _{ocupada} : 173,04		

Nº orden: 11	Nº poligono: 5	Nº parcela: 107
RC: 03142A005001070000PR		
A _{total} : 13.393,00		
S _{ocupada} : 250,89		

Nº orden: 13	Nº poligono: 5	Nº parcela: 110
RC: 03142A005001100000PR		
A _{total} : 7.105,00		
S _{ocupada} : 596,92		

Nº orden: 10	Nº poligono: 5	Nº parcela: 106
RC: 03142A005001060000PK		
A _{total} : 11.986,00		
S _{ocupada} : 1.394,36		

11

12

13

14

15

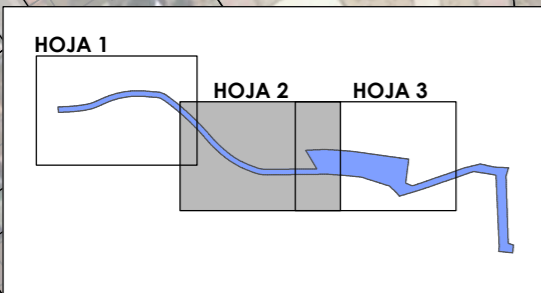

HOJA 2



Nº orden: 14	Nº poligono: 5	Nº parcela: 111
RC: 03142A005001110000PD		
A _{total} : 2.591,00		
S _{ocupada} : 173,04		

Nº orden: 15	Nº poligono: 4	Nº parcela: 41
RC: 03142A004000410000PX		
A _{total} : 2.865.870,00		
S _{ocupada} : 18.751,27		

